

**СОВЕТ ДЕПУТАТОВ КРИВОДАНОВСКОГО СЕЛЬСОВЕТА
НОВОСИБИРСКОГО РАЙОНА НОВОСИБИРСКОЙ ОБЛАСТИ
ПЯТОГО СОЗЫВА
с. Криводановка**

**РЕШЕНИЕ
(внеочередная тридцать восьмая сессия)**

от 08 ноября 2018 года

№ 202

**Об установлении границ территории, на которой осуществляется
территориальное общественное самоуправление**

В соответствии с ч. 1 ст. 27 Федерального закона от 06.10.2003 года № 131-ФЗ «Об общих принципах организации местного самоуправления в Российской Федерации», Уставом Криводановского сельсовета Новосибирского района Новосибирской области, п. 2.2 Положения «О территориальном общественном самоуправлении на территории Криводановского сельсовета Новосибирского района Новосибирской области», утвержденного решением № 174 внеочередной 34-й сессии Совета депутатов Криводановского сельсовета Новосибирского района Новосибирской области пятого созыва от 15.05.2018 года, в связи с обращением гр. Кононова Д. В. (вх. № 63 от 14.09.2018г.) об установлении границ территории, на которой осуществляется территориальное общественное самоуправление, Совет депутатов Криводановского сельсовета Новосибирского района Новосибирской области
РЕШИЛ:

1. Установить границы территории, на которой осуществляется территориальное общественное самоуправление, согласно схеме, являющейся Приложением к решению.
2. Направить копию настоящего заявления гр. Кононову Д. В..
3. Контроль за исполнением решения возложить на заместителя главы администрации Криводановского сельсовета Новосибирского района Новосибирской области Зубцову Н. К..

Председатель Совета депутатов
Криводановского сельсовета
Новосибирского района
Новосибирской области пятого созыва



Т. А. Щербинина

В Совет депутатов Криводановского сельсовета
630511, Новосибирская область, Новосибирский
район, с. Криводановка, ул. Микрорайон, 1
От Д.В. Кононова *Дмитрий Викторович*
630512, Новосибирская область, Новосибирский
Район, с. Марусино, микрорайон Лебяжье,
ул. Славянская, д. 35
т. 89039333113
E-mail: dmitrii-kononov@mail.ru

ответ не пошу

Уважаемые депутаты!

Прошу Вас рассмотреть и утвердить границы Территориального общественного самоуправления «Лебяжье», которое организуется на территории Новосибирской области, Новосибирского района, Криводановского сельсовета, села Марусино, микрорайона Лебяжье.

Копии документов прилагаю.

Приложение:

- протокол собрания инициативной группы;
- карта с границами ТОС «Лебяжье»;
- описание границ ТОС с координатами
- ответ Администрации Криводановского сельсовета

Д.В. Кононов

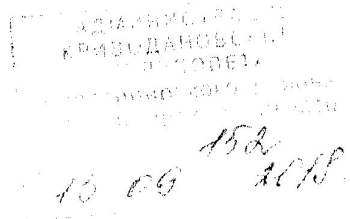
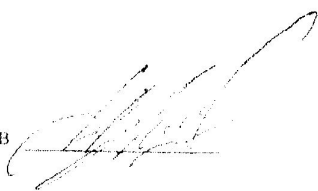

63/518
14 09 18

**АДМИНИСТРАЦИЯ
КРИВОДАНОВСКОГО СЕЛЬСОВЕТА
НОВОСИБИРСКОГО РАЙОНА
НОВОСИБИРСКОЙ ОБЛАСТИ**

Микрорайон, дом №1, с. Криводановка.
Новосибирская область Новосибирский район. 630511
тел/факс: (383) 297-11-38
e-mail: kriu_sov@yandex.ru

р/с 40204810500000000305 в Сибирское ГУ Банка России
г. Новосибирск, БИК 045004001
ОКПО 04301922, ОГРН 1025404354084,
ИНН/КПП 5433107899/543301001

от 22.08.2018 № 1217
на № _____ от _____

Д. В. Котонову

630512, Новосибирская область,
Новосибирский район,
с. Марусино, микрорайон
Лебяжье, ул. Славянская, д. 35

8-903-933-31-13

Уважаемый Дмитрий Викторович!

По итогам рассмотрения Вашего обращения от 05.07.2018 года (вх. № 441м), администрация Криводановского сельсовета Новосибирского района Новосибирской области сообщает следующее:

Администрацией Криводановского сельсовета Новосибирского района Новосибирской области согласованы границы Территориального общественного самоуправления (ТОС) «Лебяжье» на территории микрорайона «Лебяжье» с. Марусино Новосибирского района Новосибирской области в соответствии со схемой, приложенной к Вашему обращению.

Глава Криводановского сельсовета

А. Р. Павликовский

ПРИЛОЖЕНИЕ

к решению № 202, 38-ой внеочередной сессии Совета

депутатов Криводановского сельсовета

Новосибирского района Новосибирской области

от 08.11.2018 года.

**Схема расположения границы ТОС
на кадастровом плане территории**

Площадь территории: 509155 кв. м		
Обозначение характерных точек границ	Координаты	
	X	Y
1	489091.45	4183589.78
2	489107.46	4183577.02
3	489119.60	4183584.95
4	489122.82	4183587.06
5	489123.57	4183571.53
6	489124.35	4183553.15
7	489131.74	4183526.57
8	489154.98	4183508.99
9	489181.60	4183505.66
10	489195.57	4183503.91
11	489219.68	4183493.62
12	489236.68	4183475.99
13	489250.51	4183478.50
14	489260.35	4183480.28
15	489269.28	4183515.81
16	489270.01	4183518.73
17	489277.08	4183530.50
18	489276.04	4183543.81
19	489256.66	4183548.73
20	489239.13	4183555.89
21	489230.05	4183546.36
22	489221.19	4183537.06
23	489201.29	4183527.72
24	489153.48	4183536.88
25	489137.83	4183544.99
26	489131.17	4183557.96
27	489132.09	4183591.58
28	489141.01	4183603.10
29	489154.55	4183625.18
30	489162.80	4183650.13
31	489174.62	4183651.96
32	489183.43	4183653.32
33	489191.23	4183671.95
34	489202.30	4183685.51
35	489233.36	4183696.70
36	489241.79	4183695.35
37	489266.71	4183691.24
38	489259.88	4183671.56
39	489241.88	4183655.25
40	489221.58	4183636.85
41	489214.38	4183616.74

42	489237.09	4183614.21
43	489260.54	4183627.56
44	489263.88	4183635.47
45	489275.25	4183662.35
46	489283.61	4183687.91
47	489297.15	4183689.50
48	489320.95	4183680.12
49	489348.81	4183669.15
50	489360.22	4183674.68
51	489362.75	4183683.86
52	489350.38	4183702.48
53	489332.66	4183705.63
54	489329.57	4183723.87
55	489385.18	4183751.56
56	489393.02	4183751.11
57	489405.37	4183750.67
58	489408.35	4183750.70
59	489412.91	4183751.58
60	489408.78	4183760.34
61	489383.93	4183829.59
62	489372.59	4183883.57
63	489376.19	4183941.41
64	489406.23	4184032.15
65	489406.84	4184038.90
66	488944.95	4184679.95
67	488931.99	4184679.29
68	488897.78	4184709.04
69	488891.59	4184720.48
70	488873.26	4184754.30
71	488859.42	4184761.12
72	488844.67	4184750.31
73	488844.36	4184750.10
74	488843.35	4184749.37
75	488826.48	4184737.02
76	488825.41	4184736.20
77	488823.15	4184734.55
78	488808.20	4184723.62
79	488802.92	4184719.77
80	488793.92	4184713.19
81	488789.76	4184710.38
82	488782.46	4184705.38
83	488780.12	4184703.82
84	488771.12	4184697.69
85	488761.78	4184691.30
86	488752.65	4184685.06
87	488741.07	4184677.22
88	488735.17	4184673.21
89	488722.13	4184664.31
90	488719.72	4184662.67
91	488708.46	4184654.34
92	488684.10	4184636.33
93	488672.15	4184627.55
94	488670.01	4184625.97
95	488668.51	4184617.65
96	488667.82	4184616.83
97	488646.94	4184592.06
98	488639.57	4184583.30
99	488628.41	4184575.27
100	488625.11	4184574.04
101	488599.04	4184564.29
102	488584.00	4184558.69
103	488576.03	4184557.78
104	488516.14	4184551.00
105	488528.62	4184535.37
106	488583.45	4184466.80

107	488604.89	4184439.97
108	488627.12	4184412.16
109	488635.23	4184402.01
110	488657.66	4184373.95
111	488681.39	4184344.27
112	488689.49	4184334.12
113	488709.70	4184308.85
114	488731.44	4184281.66
115	488739.28	4184271.84
116	488742.05	4184268.38
117	488762.37	4184242.96
118	488784.56	4184215.21
119	488788.35	4184210.47
120	488792.66	4184205.06
121	488820.76	4184169.90
122	488842.62	4184142.57
123	488850.67	4184132.50
124	488867.56	4184111.36
125	488844.35	4184094.00
126	488820.32	4184076.03
127	488818.72	4184074.85
128	488795.32	4184057.34
129	488771.60	4184039.60
130	488748.37	4184022.23
131	488724.34	4184004.26
132	488743.16	4183980.09
133	488735.25	4183974.09
134	488734.97	4183958.36
135	488742.06	4183949.65
136	488757.30	4183961.75
137	488770.18	4183945.16
138	488783.05	4183928.57
139	488795.92	4183911.98
140	488808.80	4183895.40
141	488821.67	4183878.81
142	488834.55	4183862.21
143	488847.42	4183845.60
144	488860.29	4183829.02
145	488873.15	4183812.43
146	488886.03	4183795.84
147	488896.47	4183782.35
148	488935.00	4183812.09
149	488944.83	4183809.68
150	488957.49	4183819.51
151	488968.64	4183805.14
152	488982.12	4183787.74
153	488983.35	4183786.17
154	488997.77	4183767.65
155	489014.32	4183746.24
156	488973.76	4183706.03
157	488986.32	4183693.74
158	489020.90	4183661.02
159	489027.62	4183668.82
160	489037.08	4183681.50
161	489047.26	4183695.14
162	489057.93	4183699.65
163	489073.98	4183706.41
164	489099.18	4183706.83
165	489115.66	4183689.66
166	489124.31	4183668.65
167	489115.45	4183645.94
168	489115.51	4183637.78
169	489115.68	4183616.00
170	489108.13	4183602.20

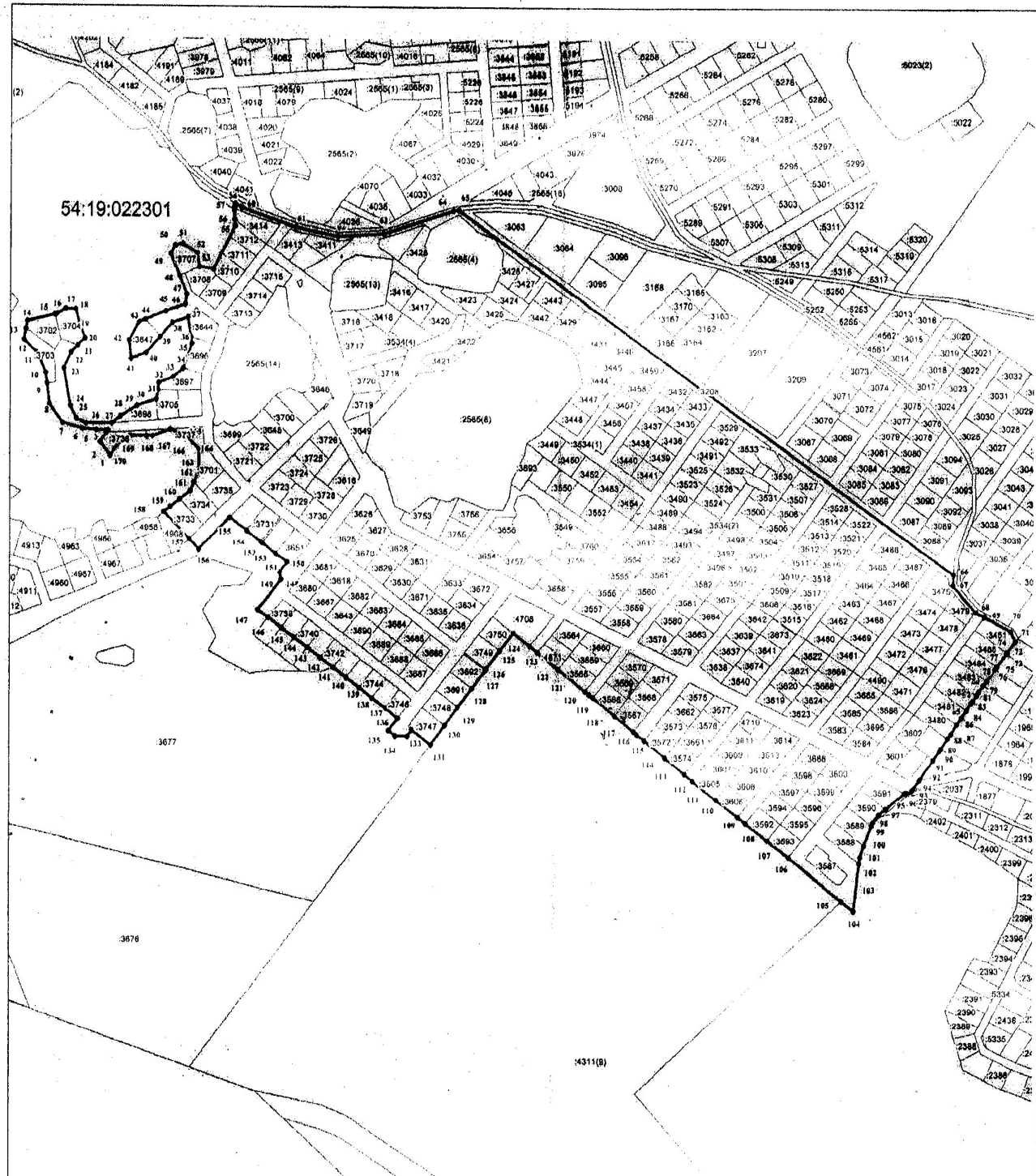

Система координат МСК НСО, зона 4

Масштаб 1:7500

Условные обозначения:

- изображение границ учетных земельных участков
- изображение границ ТОС
- :1428 — кадастровый номер учетного земельного участка
- 54:19:022301 — номер кадастрового квартала
- изображение границ кадастрового квартала
- обозначение характерной точки границы ТОС